



**A SEN**

AUDITORÍA SUPERIOR  
DEL ESTADO DE NAYARIT

P O D E R   L E G I S L A T I V O

# SEMAFORIZACIÓN RESULTADOS **SEVAC**

DEL PRIMER PERIODO DE 2018 AL SEGUNDO PERIODO DE 2024

---

AUDITORÍA SUPERIOR DEL ESTADO DE NAYARIT

**AUDITORÍA SUPERIOR DEL ESTADO DE NAYARIT**  
**RESULTADOS DE EVALUACIÓN SEVAC DE 2018 A 2024**

ENTE PÚBLICO	2018				2019				2021	2022			2023				2024	
	Eval. 1	Eval. 2	Eval. 3	Eval. 4	Eval. 1	Eval. 2	Eval. 3	Eval. 4	Eval. 1	Eval. 1	Eval. 2	Eval. 3	Eval. 1	Eval. 2	Eval. 3	Eval. 4	Eval. 1	Eval. 2
18-001 ACAPONETA	100.00	83.17	47.52	72.07	95.00	91.86	88.70	85.48	71.41	62.82	71.31	70.15	99.00	95.03	89.97	81.20	93.40	84.12
18-002 AHUACATLÁN	0.00	0.00	0.00	0.00	0.00	0.00	0.00	27.08	54.03	83.05	63.56	0.00	0.00	12.50	87.15	57.17	100.00	0.00
18-003 AMATLÁN DE CANAS	0.00	77.04	69.20	60.41	92.50	95.86	87.69	88.80	98.95	99.25	94.27	98.01	94.75	93.25	84.31	98.62	70.00	80.98
18-004 COMPOSTELA	35.06	0.00	4.80	43.01	79.93	58.64	75.88	99.35	68.88	71.77	74.91	70.54	73.86	78.87	79.81	57.91	4.50	0.36
18-005 HUAJICORI	0.00	0.00	0.00	0.00	0.00	80.82	54.98	53.17	63.03	64.11	42.46	11.71	99.25	97.36	94.89	97.97	100.00	99.00
18-006 IXTLAN DEL RIO	55.67	79.44	82.41	97.55	100.00	96.27	85.93	96.05	94.84	87.65	83.29	95.32	92.69	95.29	96.72	87.80	86.12	83.37
18-007 JALA	0.00	0.00	0.00	0.00	63.06	65.06	59.75	67.69	91.63	92.01	88.39	89.62	95.00	92.17	92.17	86.10	92.56	96.20
18-008 XALISCO	80.38	59.99	75.68	94.19	100.00	97.51	91.35	98.13	87.61	93.91	84.40	87.95	93.21	88.84	87.05	75.63	76.06	78.28
18-009 DEL NAYAR	97.56	39.85	74.47	86.75	97.19	93.55	70.12	50.95	97.48	96.74	82.70	88.29	82.63	92.03	83.95	59.25	61.94	17.47
18-010 ROSAMORADA	0.00	0.00	0.00	0.00	4.50	2.40	41.36	22.19	58.23	55.93	30.91	73.11	72.78	69.99	65.87	75.01	45.99	90.42
18-011 RUIZ	0.00	0.00	1.11	46.51	63.94	57.42	54.44	33.77	72.55	90.75	80.65	55.30	86.56	76.26	86.15	74.43	90.00	75.48
18-012 SAN BLAS	34.68	41.58	34.39	0.00	69.00	62.71	70.18	54.34	72.07	86.77	65.85	49.20	88.75	75.57	78.55	86.35	94.94	93.68
18-013 SAN PEDRO LAGUNILLAS	0.00	0.00	0.00	0.00	17.25	23.27	51.33	17.05	29.45	27.32	77.52	76.37	100.00	91.21	92.60	68.06	88.75	91.86
18-014 SANTA MARÍA DEL ORO	78.78	65.62	1.11	38.10	21.36	74.11	72.26	64.24	92.43	85.46	68.65	60.79	76.13	78.04	81.17	96.34	81.72	84.17
18-015 SANTIAGO IXCUINTLA	100.00	79.89	95.97	89.29	100.00	95.73	93.90	94.67	94.68	97.12	90.66	95.66	81.59	89.47	85.53	90.36	83.72	80.34
18-016 TECUALA	0.00	0.00	0.00	0.00	63.31	65.83	75.72	41.93	65.23	74.77	78.43	46.19	88.61	75.15	81.44	68.75	79.13	70.60
18-017 TEPIC	94.00	84.30	86.83	99.00	98.80	98.16	92.39	90.00	97.70	97.66	85.25	99.07	100.00	99.80	94.24	98.47	100.00	96.54
18-018 TUXPAN	0.00	46.97	14.86	21.87	43.07	57.43	45.76	50.95	79.95	83.52	91.10	76.92	83.00	82.04	92.71	89.04	80.89	81.61
18-019 LA YESCA	0.00	57.48	3.00	52.81	55.00	85.96	65.90	70.66	80.48	69.28	15.70	53.84	87.14	81.70	0.00	15.40	2.25	43.54
18-020 BAHÍA DE BANDERAS	78.56	22.79	38.19	85.40	100.00	100.00	99.53	99.65	100.00	99.70	98.76	100.00	100.00	100.00	100.00	100.00	100.00	99.80
ARCHIVO GENERAL DEL ESTADO DE NAYARIT																	92.59	79.18
NAYARIT		88.81	90.00	94.20	100.00	96.09	95.56	91.76	98.91	98.13	100.00	100.00	100.00	100.00	100.00	99.46	97.60	98.06
BENEFICENCIA PUBLICA DEL ESTADO DE NAYARIT	0.00	0.00	0.00	0.00	97.38	40.32	90.00	79.90	80.97	98.70	90.00	85.01	100.00	94.75	100.00	97.96	100.00	96.22
CENTRO DE CONCILIACIÓN LABORAL DEL ESTADO DE NAYARIT													98.00	46.56	88.22	29.16	93.75	81.46
CENTRO DE DESARROLLO ECONÓMICO EDUCATIVO DE LA MESA DE EL NAYAR	0.00	1.00	0.00	2.74	0.00	40.77	72.22	20.40	12.98	24.10	39.11	14.19	66.11	3.17	64.67	0.00	54.35	1.83
CENTRO DE JUSTICIA FAMILIAR	34.48	5.65	0.00	17.49	0.00	90.21	100.00	97.19	99.38	100.00	100.00	100.00	100.00	99.60	100.00	98.76	100.00	99.01
COLEGIO DE BACHILLERES DEL ESTADO DE NAYARIT	62.65	60.55	98.44	78.40	99.14	97.39	97.44	95.54	92.62	97.62	98.44	98.78	95.11	96.20	100.00	100.00	100.00	99.82
COLEGIO DE EDUCACIÓN PROFESIONAL TÉCNICA DEL ESTADO DE NAYARIT	0.00	46.75	0.00	45.65	35.83	85.41	100.00	69.30	63.49	82.95	81.84	81.52	89.00	91.18	93.33	67.50	98.00	93.34
COLEGIO DE ESTUDIOS CIENTÍFICOS Y TECNOLÓGICOS DEL ESTADO DE NAYARIT	0.00	39.50	0.00	35.82	43.70	89.90	100.00	69.23	90.35	70.79	100.00	64.35	97.00	84.55	100.00	78.03	98.00	82.56
COMISIÓN DE DEFENSA DE LOS DERECHOS HUMANOS PARA EL ESTADO DE NAYARIT	93.56	84.17	100.00	78.47	100.00	68.78	96.00	75.19	96.95	83.62	95.67	89.00	96.00	72.37	86.00	1.91	100.00	100.00
COMISIÓN ESTATAL DE AGUA POTABLE Y ALCANTARILLADO	57.56	58.55	3.11	94.24	100.00	98.50	100.00	97.68	96.82	96.08	100.00	94.50	100.00	98.50	97.08	96.76	98.00	83.55
COMISIÓN ESTATAL DE ATENCIÓN INTEGRAL A VÍCTIMAS DEL ESTADO DE NAYARIT					98.91	86.22	100.00	89.85	93.66	95.84	100.00	82.54	100.00	99.22	100.00	0.00	100.00	98.87
COMISIÓN ESTATAL DE CONCILIACIÓN Y ARBITRAJE MÉDICO PARA EL ESTADO DE NAYARIT	36.14	45.67	100.00	66.74	0.00	91.05	100.00	96.92	100.00	100.00	100.00	100.00	100.00	99.88	100.00	100.00	100.00	100.00
COMISIÓN FORESTAL DE NAYARIT	64.56	10.04	82.56	63.70	100.00	78.47	100.00	50.50	98.50	97.20	98.44	88.25	100.00	98.49	98.44	74.39	98.44	90.34
COMISIÓN MUNICIPAL DE DERECHOS HUMANOS DE BAHÍA DE BANDERAS NAYARIT							100.00	98.25	99.56	99.10	100.00	100.00	100.00	100.00	100.00	100.00	100.00	98.05
COMISIÓN PARA LA RECUPERACIÓN DE LA CARTERA VENCIDA RURAL DEL ESTADO DE NAYARIT	0.00	5.31	0.00	27.81														
COMITÉ ADMINISTRADOR DE LA FERIA NACIONAL TEPIC	62.89	31.50	0.00	18.57	0.00	91.84	96.11	83.05	26.36	84.06	90.00	88.30	92.50	83.80	90.00	91.86	91.72	84.31
COMITÉ DE PLANEACIÓN PARA EL DESARROLLO DEL ESTADO DE NAYARIT	0.00	71.21	98.25	46.03	98.91	78.10	100.00	50.16										
COMITÉ ESTATAL DE SANIDAD ACUICOLA DEL ESTADO DE NAYARIT					90.63	73.67	100.00	79.72	70.67	89.23	98.44	95.95	98.44	83.81	96.00	57.37	0.00	35.50

**AUDITORÍA SUPERIOR DEL ESTADO DE NAYARIT**  
**RESULTADOS DE EVALUACIÓN SEVAC DE 2018 A 2024**

ENTE PÚBLICO	2018				2019				2021	2022			2023				2024	
	Eval. 1	Eval. 2	Eval. 3	Eval. 4	Eval. 1	Eval. 2	Eval. 3	Eval. 4	Eval. 1	Eval. 1	Eval. 2	Eval. 3	Eval. 1	Eval. 2	Eval. 3	Eval. 4	Eval. 1	Eval. 2
COMITÉ ESTATAL PARA EL FOMENTO Y PROTECCIÓN PECUARIA DE NAYARIT, S.C.	0.00	43.36	0.00	78.31	73.25	99.42	100.00	83.68	86.23	97.10	100.00	97.92	100.00	99.37	100.00	94.80	98.00	99.43
CONSEJO DE CIENCIA Y TECNOLOGÍA DEL ESTADO DE NAYARIT	0.00	51.26	0.00	44.32	74.25	91.85	96.00	95.64	85.40	88.34	86.89	71.78	0.00	83.76	42.42	77.23	72.67	92.87
CONSEJO ESTATAL CONTRA LAS ADICCIONES	0.00	0.00	2.33	0.00	0.00	0.00	100.00	55.58	96.32	96.95	98.22	91.27	98.00	92.54	99.11	77.18	98.00	83.67
CONSEJO ESTATAL PARA LA CULTURA Y LAS ARTES DE NAYARIT	32.25	1.14	0.00	30.06	78.25	72.84	100.00	91.63	94.30	83.23	70.07	39.94	76.94	59.52	89.22	50.13	75.00	70.52
CONSEJO NAYARITA DEL CAFÉ	0.00	3.78	0.00	0.00	97.81	8.52	96.00	37.97	99.20	98.63	98.44	94.60	100.00	99.60	100.00	72.16	99.22	97.45
DIRECCIÓN GENERAL DEL FONDO DE PENSIONES	3.89	44.40	6.67	67.38	43.50	77.91	84.11	64.37	61.30	80.55	81.67	53.37	72.00	69.35	65.67	63.00	62.14	68.54
ESCUELA NORMAL SUPERIOR DE NAYARIT	94.22	69.55	100.00	87.14	100.00	96.88	100.00	92.96	95.05	95.50	100.00	93.20	98.67	97.25	100.00	97.09	100.00	97.79
FIDEICOMISO BAHÍA DE BANDERAS	41.48	63.50	100.00	98.25	100.00	92.32	97.04	97.30	95.26	94.91	98.22	88.44	0.00	91.09	49.33	67.81	88.44	78.15
FIDEICOMISO DE APOYO ECONÓMICO PARA ATLETAS DE ALTO RENDIMIENTO	45.00	9.26	0.00	33.12	56.72	91.13	100.00	96.40	100.00	100.00	100.00	99.10	99.22	100.00	100.00	100.00	99.00	99.50
FIDEICOMISO DEL FONDO MIXTO PARA LA CIENCIA Y LA TECNOLOGÍA DEL ESTADO DE NAYARIT	0.00	0.00	0.00	0.00	6.00	57.57	93.33	47.98	65.20	46.86	32.00	20.25	0.00	100.00	100.00	0.00	0.00	0.00
FIDEICOMISO DE PROMOCIÓN TURÍSTICA DEL ESTADO DE NAYARIT	76.18	70.87	55.00	97.55	100.00	96.47	100.00	92.85	70.79	96.33	100.00	87.85	95.67	94.09	94.67	92.05	100.00	94.29
FIDEICOMISO EDUCATIVO A FAVOR DE LOS 3 PRIMEROS NIÑOS O NIÑAS QUE NAZCAN VIVOS Y VIABLES AL INICIO DEL AÑO 2000	100.00	75.65	95.63	91.98	98.25	91.67	100.00	89.39	91.94	93.33	99.13	95.25	100.00	98.83	100.00	92.85	100.00	98.83
FIDEICOMISO IRREVOCABLE DE INVERSIÓN Y ADMINISTRACIÓN PARA EL PROGRAMA ESPECIAL DE FINANCIAMIENTO A LA VIVIENDA PARA EL MAGISTERIO EN EL ESTADO DE NAYARIT	48.00	1.17	100.00	85.05	60.00	65.58	100.00	96.73	98.40	95.52	75.67	93.09	100.00	86.82	100.00	99.55	93.33	91.03
FIDEICOMISO PARA EL DESARROLLO DE LA PESCA RIBEREÑA Y AGUAS CONTINENTALES DEL ESTADO DE NAYARIT	4.00	43.32	14.00	91.55														
FISCALÍA GENERAL DEL ESTADO		88.18	100.00	97.55	100.00	98.43	98.00	98.25	100.00	100.00	100.00	100.00	100.00	100.00	100.00	100.00	100.00	100.00
FONDO DE FOMENTO AGROPECUARIO DEL ESTADO DE NAYARIT	33.21	0.00	0.00	0.00	45.00	78.52	100.00	73.13	63.21	96.48	100.00	95.32	100.00	90.28	99.22	60.47	99.22	87.83
FONDO DE FOMENTO A LAS ACTIVIDADES ECONÓMICAS Y PRODUCTIVAS EN EL ESTADO DE NAYARIT	0.00	0.00	63.44	97.55														
FONDO DE FOMENTO INDUSTRIAL DEL ESTADO DE NAYARIT	54.67	0.00	62.67	83.80	57.00	95.09	99.22	90.63	90.08	96.60	90.67	75.28	100.00	91.97	98.00	99.00	100.00	98.10
FONDO DE GARANTÍA PARA LA PEQUEÑA EMPRESA TURÍSTICA DEL ESTADO DE NAYARIT	60.56	4.97	61.89	96.88														
FONDO DE GARANTÍA Y RECONVERSIÓN PRODUCTIVA RURAL DEL ESTADO DE NAYARIT	12.06	10.06	0.00	25.56	60.00	52.22	97.04	56.90	42.35	52.32	0.00	41.28	0.00	24.16	63.11	55.27	0.00	40.43
FONDO DE INVERSIÓN Y REINVERSIÓN PARA LA CREACIÓN Y APOYO DE EMPRESAS SOCIALES DEL ESTADO DE NAYARIT	60.00	3.06	54.22	60.69	42.67	73.71	100.00	86.93	37.34	85.05	80.67	60.55	91.72	85.01	79.56	90.18	97.00	94.95
FONDO DE SEGURIDAD PÚBLICA DEL ESTADO DE NAYARIT	32.19	81.96	37.11	80.05	100.00	96.03	97.33	96.79	97.10	97.93	93.33	98.67	100.00	96.32	100.00	99.50	100.00	99.43
FONDO REGIONAL CENTENARIO PARA EL APOYO INMEDIATO A LOS PRODUCTORES DE GANADO BOVINO EN EL ESTADO DE NAYARIT	0.00	22.46	0.00	12.25														
H. CONGRESO DEL ESTADO DE NAYARIT	0.00	28.95	0.00	44.27	75.00	85.98	86.00	63.71	98.60	90.20	96.00	83.82	96.00	99.29	100.00	100.00	96.00	99.29
INSTITUTO DE ADQUISICIONES, ARRENDAMIENTOS Y PRESTACIÓN DE SERVICIOS DEL ESTADO DE NAYARIT													93.44	91.70	98.22	72.85	100.00	96.81
INSTITUTO DE CAPACITACIÓN PARA EL TRABAJO DEL ESTADO DE NAYARIT	45.67	83.84	67.04	89.49	87.97	99.20	100.00	71.40	99.45	100.00	100.00	100.00	100.00	99.56	100.00	99.65	100.00	99.10

**AUDITORÍA SUPERIOR DEL ESTADO DE NAYARIT**  
**RESULTADOS DE EVALUACIÓN SEVAC DE 2018 A 2024**

ENTE PÚBLICO	2018				2019				2021	2022			2023				2024	
	Eval. 1	Eval. 2	Eval. 3	Eval. 4	Eval. 1	Eval. 2	Eval. 3	Eval. 4	Eval. 1	Eval. 1	Eval. 2	Eval. 3	Eval. 1	Eval. 2	Eval. 3	Eval. 4	Eval. 1	Eval. 2
INSTITUTO DE JUSTICIA LABORAL BUROCRÁTICA DEL ESTADO DE NAYARIT														0.00	100.00	88.20	88.00	84.67
INSTITUTO DE PLANEACIÓN DEL ESTADO DE NAYARIT (IPLANAY)									64.12	76.35	95.56	67.46	100.00	86.71	100.00	0.00	88.33	64.14
INSTITUTO DE TRANSPARENCIA Y ACCESO A LA INFORMACIÓN PÚBLICA DEL ESTADO DE NAYARIT	91.11	72.80	100.00	76.01	100.00	91.47	100.00	55.81	87.99	93.16	100.00	90.61	95.00	86.98	94.00	87.65	90.75	74.94
INSTITUTO ESTATAL DE EDUCACIÓN NORMAL DE NAYARIT	0.00	4.21	0.00	12.02	89.06	80.21	100.00	69.01	94.51	81.27	99.11	95.15	98.00	78.84	99.00	88.82	0.00	86.97
INSTITUTO ESTATAL ELECTORAL DE NAYARIT	53.13	26.83	84.00	11.97	92.22	75.61	95.63	78.36	74.81	91.06	90.00	95.71	100.00	97.30	100.00	97.78	100.00	96.43
INSTITUTO MARAKAME	0.00	10.07	15.67	22.40	78.25	86.68	100.00	70.68	92.12	100.00	100.00	62.66	92.33	76.15	100.00	100.00	100.00	98.80
INSTITUTO MUNICIPAL DE PLANEACIÓN DE ACAPONETA, NAYARIT									36.37	0.00	0.00	0.00	0.00	50.83	0.00	60.71	4.29	74.03
INSTITUTO MUNICIPAL DE PLANEACIÓN DE AHUACATLAN, NAYARIT									0.00	3.73	15.00	85.42	100.00	95.00	100.00	87.63	100.00	95.53
INSTITUTO MUNICIPAL DE PLANEACIÓN DE AMATLAN DE CAÑAS, NAYARIT									87.15	100.00	100.00	94.23	100.00	90.92	100.00	60.09	85.00	40.05
INSTITUTO MUNICIPAL DE PLANEACIÓN DE BAHÍA DE BANDERAS, NAYARIT	100.00	59.21	100.00	77.95	100.00	100.00	100.00	100.00	100.00	98.63	100.00	100.00	100.00	100.00	100.00	100.00	100.00	100.00
INSTITUTO MUNICIPAL DE PLANEACIÓN DE COMPOSTELA, NAYARIT									0.00	0.00	0.00	87.42	95.00	86.19	96.00	86.12	94.00	96.89
INSTITUTO MUNICIPAL DE PLANEACIÓN DE HUAJICORI, NAYARIT									9.00	70.78	60.00	6.77	76.00	79.10	100.00	61.27	0.00	2.15
INSTITUTO MUNICIPAL DE PLANEACIÓN DE IXTLAN DEL RIO NAYARIT									39.90	65.62	42.67	87.85	99.00	86.90	0.00	41.30	51.00	65.83
INSTITUTO MUNICIPAL DE PLANEACIÓN DE JALA, NAYARIT									74.63	90.34	96.00	93.10	97.33	92.12	96.00	90.94	90.00	93.98
INSTITUTO MUNICIPAL DE PLANEACIÓN DE LA YESCA, NAYARIT									94.25	91.79	100.00	94.70	100.00	99.30	100.00	88.44	100.00	99.33
INSTITUTO MUNICIPAL DE PLANEACIÓN DEL NAYAR, NAYARIT									81.69	92.06	100.00	82.02	100.00	91.04	100.00	85.02	100.00	87.18
INSTITUTO MUNICIPAL DE PLANEACIÓN DE ROSAMORADA, NAYARIT									23.80	93.80	93.33	100.00	100.00	100.00	100.00	67.64	98.00	98.02
INSTITUTO MUNICIPAL DE PLANEACIÓN DE RUIZ, NAYARIT									14.58	83.94	77.33	0.00	0.00	0.00	0.00	0.00	0.00	0.00
INSTITUTO MUNICIPAL DE PLANEACIÓN DE SAN BLAS, NAYARIT									0.00	0.00	0.00	0.00	7.00	20.70	0.00	38.82	84.38	52.35
INSTITUTO MUNICIPAL DE PLANEACIÓN DE SAN PEDRO LAGUNILLAS, NAYARIT									6.40	65.40	100.00	74.36	100.00	98.56	100.00	100.00	100.00	100.00
INSTITUTO MUNICIPAL DE PLANEACIÓN DE SANTA MARIA DEL ORO, NAYARIT									80.86	82.74	95.56	63.85	80.00	88.82	93.56	73.74	100.00	76.56
INSTITUTO MUNICIPAL DE PLANEACIÓN DE SANTIAGO IXCUINTLA, NAYARIT									1.17	0.00	0.00	0.00	0.00	2.50	0.00	0.00	0.00	0.00
INSTITUTO MUNICIPAL DE PLANEACIÓN DE TECUALA, NAYARIT									91.71	94.33	90.00	98.25	90.00	93.43	90.00	95.58	90.00	89.73
INSTITUTO MUNICIPAL DE PLANEACIÓN DE TEPIC, NAYARIT	93.78	79.48	93.33	85.72	100.00	95.78	100.00	96.93	71.48	95.14	92.89	84.36	100.00	94.91	98.00	82.99	98.88	93.94
INSTITUTO MUNICIPAL DE PLANEACIÓN DE TUXPAN, NAYARIT									99.10	68.91	61.78	99.39	92.21	90.80	84.67	94.16	96.00	94.35
INSTITUTO MUNICIPAL DE PLANEACIÓN DE XALISCO, NAYARIT									68.38	86.59	100.00	91.90	100.00	95.17	100.00	69.67	100.00	97.85
INSTITUTO NAYARITA DE CULTURA FÍSICA Y DEPORTE	0.00	1.40	0.00	48.91	100.00	98.33	100.00	98.80	100.00	100.00	100.00	100.00	98.44	99.83	100.00	96.17	99.22	99.77
INSTITUTO NAYARITA DE EDUCACIÓN PARA ADULTOS	87.54	77.29	100.00	90.31	100.00	96.27	100.00	95.81	95.87	100.00	100.00	100.00	99.22	99.67	100.00	100.00	98.44	100.00
INSTITUTO NAYARITA DE LA JUVENTUD	0.00	39.13	51.78	37.37	92.50	88.84	99.22	70.21	100.00	100.00	100.00	90.00	100.00	97.55	100.00	98.40	98.44	92.12

**AUDITORÍA SUPERIOR DEL ESTADO DE NAYARIT**  
**RESULTADOS DE EVALUACIÓN SEVAC DE 2018 A 2024**

ENTE PÚBLICO	2018				2019				2021	2022			2023				2024	
	Eval. 1	Eval. 2	Eval. 3	Eval. 4	Eval. 1	Eval. 2	Eval. 3	Eval. 4	Eval. 1	Eval. 1	Eval. 2	Eval. 3	Eval. 1	Eval. 2	Eval. 3	Eval. 4	Eval. 1	Eval. 2
INSTITUTO NAYARITA PARA LA INFRAESTRUCTURA FÍSICA EDUCATIVA	99.22	92.11	100.00	93.40	100.00	98.55	100.00	99.75	100.00	100.00	100.00	100.00	98.44	99.36	100.00	95.15	98.44	95.79
INSTITUTO PARA LA MUJER NAYARITA	71.97	82.37	90.00	58.84	95.00	96.45	100.00	96.00	99.65	98.95	100.00	98.00	100.00	98.71	100.00	100.00	100.00	100.00
INSTITUTO PROMOTOR DE LA VIVIENDA DE NAYARIT	0.00	4.00	19.44	13.49	95.63	94.39	100.00	96.66	77.03	86.75	94.33	69.99	93.00	82.79	94.56	82.47	77.67	93.03
ORGANISMO OPERADOR DE AGUA POTABLE, ALCANTARILLADO Y SANEAMIENTO DEL MUNICIPIO DE EL NAYAR, NAYARIT	57.89	5.70	35.00	27.25	60.00	65.79	96.00	67.16	51.64	75.01	90.00	76.22	96.00	63.46	90.00	56.51	99.22	73.03
ORGANISMO OPERADOR DE AGUA POTABLE, ALCANTARILLADO Y SANEAMIENTO DEL MUNICIPIO DE RUIZ, NAYARIT	0.00	0.00	0.00	3.45	35.63	52.52	92.11	43.36	85.70	87.54	96.00	73.92	92.50	79.43	90.00	62.71	93.22	86.47
ORGANISMO OPERADOR DE AGUA POTABLE, ALCANTARILLADO Y SANEAMIENTO DEL MUNICIPIO DE SAN BLAS, NAYARIT	9.67	2.00	99.22	45.67	100.00	78.25	100.00	95.60	97.57	86.98	85.00	62.55	100.00	90.82	97.33	84.99	97.33	98.16
ORGANISMO OPERADOR DE AGUA POTABLE, ALCANTARILLADO Y SANEAMIENTO DEL MUNICIPIO DE SAN PEDRO, NAYARIT	0.00	0.00	0.00	0.00	48.00	28.60	100.00	41.94	32.10	62.11	90.00	54.23	60.00	81.34	30.00	36.76	80.00	49.35
ALCANTARILLADO Y SANEAMIENTO DEL MUNICIPIO DE SANTA MARIA DEL ORO, NAYARIT	0.00	0.00	23.67	26.75	0.00	50.47	76.11	5.58	83.37	83.91	83.78	92.22	96.00	84.91	90.00	93.57	91.00	86.60
ORGANISMO OPERADOR DE AGUA POTABLE, ALCANTARILLADO Y SANEAMIENTO DEL MUNICIPIO DE TUXPAN, NAYARIT	0.00	24.68	0.00	1.07	78.76	85.01	90.00	55.40	80.70	56.28	78.44	63.34	85.00	77.94	90.00	24.26	0.00	2.85
ORGANISMO OPERADOR DEL AGUA POTABLE Y ALCANTARILLADO DEL MUNICIPIO DE SANTIAGO IXCUINTLA, NAYARIT	95.33	4.40	30.33	0.00	0.00	94.82	100.00	98.08	81.97	100.00	66.67	99.78	100.00	99.20	100.00	95.10	100.00	94.03
ORGANISMO OPERADOR MUNICIPAL DE AGUA POTABLE, ALCANTARILLADO Y SANEAMIENTO DE AMATLAN DE CAÑAS, NAYARIT	0.00	0.00	0.00	42.77	0.00	98.97	100.00	95.87	88.63	87.52	100.00	98.69	100.00	96.27	100.00	94.72	95.00	74.53
ORGANISMO OPERADOR MUNICIPAL DE AGUA POTABLE, ALCANTARILLADO Y SANEAMIENTO DE BAHIA DE BANDERAS, NAYARIT	0.00	69.47	27.83	64.75	100.00	99.48	98.67	98.85	99.65	95.29	100.00	99.65	100.00	100.00	100.00	98.74	99.22	100.00
ORGANISMO OPERADOR MUNICIPAL DE AGUA POTABLE, ALCANTARILLADO Y SANEAMIENTO DE COMPOSTELA, NAYARIT	0.00	0.00	0.00	0.00	0.00	0.00	84.57	51.34	51.62	69.32	94.44	67.55	90.94	81.84	88.44	69.62	88.61	79.80
ORGANISMO OPERADOR MUNICIPAL DE AGUA POTABLE, ALCANTARILLADO Y SANEAMIENTO DE IXTLAN DEL RIO NAYARIT	12.00	16.01	0.00	0.00	88.13	91.06	95.56	95.00	93.75	91.04	90.00	89.86	96.00	87.13	90.00	46.10	74.00	75.53
ORGANISMO OPERADOR MUNICIPAL DE AGUA POTABLE, ALCANTARILLADO Y SANEAMIENTO DE ROSAMORADA, NAYARIT	0.00	0.00	3.89	34.26	54.38	84.38	88.89	98.25	91.19	55.15	61.96	65.26	20.83	75.78	43.11	65.88	65.97	67.18
ORGANISMO OPERADOR MUNICIPAL DE AGUA POTABLE ALCANTARILLADO Y SANEAMIENTO DE XALISCO NAYARIT	0.00	51.33	0.00	96.62	71.63	94.88	100.00	99.30	99.51	97.95	100.00	99.15	99.00	96.14	100.00	89.24	91.22	92.36
ORGANISMO OPERADOR MUNICIPAL DE AGUA POTABLE Y ALCANTARILLADO DE ACAPONETA, NAYARIT	0.00	6.00	0.00	0.00	0.00	81.13	93.33	79.43	88.05	98.40	100.00	100.00	100.00	97.20	97.33	100.00	98.00	98.80
ORGANISMO OPERADOR MUNICIPAL DE AGUA POTABLE Y ALCANTARILLADO DE AHUACATLAN, NAYARIT	0.00	0.00	0.00	0.00	0.00	25.87	0.00	67.16	42.81	50.86	92.00	30.70	76.00	57.82	56.00	39.95	0.00	58.57
ORGANISMO OPERADOR MUNICIPAL DE AGUA POTABLE Y ALCANTARILLADO DE HUAJICORI NAYARIT	48.00	0.00	0.00	0.00	48.00	96.70	100.00	96.93	53.38	61.94	64.00	34.35	76.00	77.88	100.00	59.81	80.00	63.30
ORGANISMO OPERADOR MUNICIPAL DE AGUA POTABLE Y ALCANTARILLADO DE LA YESCA, NAYARIT	0.00	5.90	0.00	4.13	60.00	95.22	90.00	93.77	81.06	95.63	76.00	58.03	88.00	72.29	100.00	57.45	100.00	84.24

**AUDITORÍA SUPERIOR DEL ESTADO DE NAYARIT**  
**RESULTADOS DE EVALUACIÓN SEVAC DE 2018 A 2024**

ENTE PÚBLICO	2018				2019				2021	2022			2023				2024	
	Eval. 1	Eval. 2	Eval. 3	Eval. 4	Eval. 1	Eval. 2	Eval. 3	Eval. 4	Eval. 1	Eval. 1	Eval. 2	Eval. 3	Eval. 1	Eval. 2	Eval. 3	Eval. 4	Eval. 1	Eval. 2
ORGANISMO OPERADOR MUNICIPAL DE AGUA POTABLE Y ALCANTARILLADO Y SANEAMIENTO DE TECUALA NAYARIT	0.00	0.00	0.00	0.00	87.50	27.00	74.00	0.00	31.36	52.80	90.00	54.68	84.00	61.61	88.00	38.38	70.75	56.65
PATRONATO DEL TEATRO DEL PUEBLO	56.43	53.22	100.00	63.35	100.00	100.00	100.00	98.19	100.00	100.00	100.00	98.42	100.00	99.17	100.00	76.12	92.00	86.30
PATRONATO PARA ADMINISTRAR EL IMPUESTO ESPECIAL DESTINADO A LA UNIVERSIDAD AUTÓNOMA DE NAYARIT	40.37	24.03	84.63	52.46	100.00	86.11	97.33	99.17	100.00	91.83	93.44	100.00	94.17	0.00	72.63	52.68	56.33	76.07
PODER EJECUTIVO DEL ESTADO DE NAYARIT	100.00	82.13	100.00	100.00	100.00	100.00	97.97	100.00	100.00	100.00	98.93	100.00	100.00	100.00	99.97	100.00	100.00	100.00
PODER JUDICIAL DEL ESTADO DE NAYARIT	79.83	47.92	83.33	91.03	93.44	94.03	100.00	96.61	97.61	99.01	100.00	96.09	95.78	92.63	100.00	96.68	100.00	97.73
PROGRAMA NACIONAL DE BECAS PARA ESTUDIOS SUPERIORES	0.00	43.93	100.00	80.84	93.75	95.46	100.00	100.00	100.00	100.00	100.00	100.00	100.00	100.00	100.00	100.00	73.25	81.93
RÉGIMEN ESTATAL DE PROTECCIÓN SOCIAL EN SALUD DE NAYARIT	0.00	68.46	93.33	69.80	92.50	91.47	93.33	61.42										
SECRETARÍA EJECUTIVA DEL SISTEMA LOCAL ANTICORRUPCIÓN							100.00	100.00	61.81	98.79	100.00	83.84	98.00	96.57	98.22	99.65	98.00	98.33
SERVICIOS DE EDUCACIÓN PÚBLICA DEL ESTADO DE NAYARIT	100.00	99.80	100.00	100.00	100.00	100.00	100.00	100.00	100.00	100.00	100.00	100.00	100.00	100.00	100.00	100.00	100.00	100.00
SERVICIOS DE SALUD DE NAYARIT	0.00	45.75	90.00	86.26	33.54	78.48	92.00	90.52	84.17	83.46	58.33	36.69	80.46	85.10	78.67	42.61	72.40	62.22
SISTEMA DE AGUA POTABLE, ALCANTARILLADO DE JALA, NAYARIT	27.62	0.00	0.00	12.50	0.00	51.81	95.56	61.06	54.55	64.86	79.22	54.47	69.31	54.54	67.67	27.77	92.50	59.92
SISTEMA DE RADIO Y TELEVISION DE NAYARIT					0.00	96.79	100.00	99.65	98.90	97.50	100.00	98.90	96.00	99.48	94.29	99.30	93.00	99.12
SISTEMA INTEGRAL DE AGUA POTABLE Y ALCANTARILLADO DE TEPIC	75.00	77.69	100.00	89.86	94.53	98.63	100.00	87.49	91.40	95.00	100.00	81.15	100.00	95.20	100.00	94.80	100.00	96.70
SISTEMA MUNICIPAL DE DESARROLLO INTEGRAL DE LA FAMILIA ACAPONETA NAYARIT	0.00	0.00	0.00	0.00	0.00	65.43	98.00	74.85	49.22	37.27	0.00	16.25	39.00	65.88	96.19	96.38	97.33	75.34
INTEGRAL DE LA FAMILIA DE AHUACATLAN NAYARIT	0.00	0.00	0.00	0.00	0.00	0.00	0.00	0.00	45.86	50.23	92.00	28.02	96.00	44.61	100.00	25.20	96.00	90.23
INTEGRAL DE LA FAMILIA DE HUAJICORI NAYARIT	0.00	0.00	0.00	0.00	0.00	88.53	100.00	85.85	69.58	71.48	72.00	53.65	36.00	66.14	96.00	64.44	100.00	76.53
INTEGRAL DE LA FAMILIA DE SAN BLAS NAYARIT	15.51	0.00	0.00	17.61	42.38	64.25	60.44	30.32	89.08	83.87	100.00	97.84	84.50	94.84	100.00	73.45	92.50	90.09
SISTEMA MUNICIPAL DE DESARROLLO INTEGRAL DE LA FAMILIA JALA NAYARIT	0.00	0.00	0.00	14.82	0.00	63.39	96.00	99.47	99.60	93.27	96.00	97.50	92.50	92.95	100.00	86.46	100.00	99.42
SISTEMA MUNICIPAL PARA EL DESARROLLO INTEGRAL DE LA FAMILIA AMATLAN DE CAÑAS NAYARIT	0.00	1.20	0.00	0.00	12.00	92.70	96.00	95.39	91.23	87.16	80.00	93.25	100.00	72.69	92.00	54.07	100.00	0.00
SISTEMA MUNICIPAL PARA EL DESARROLLO INTEGRAL DE LA FAMILIA BAHÍA DE BANDERAS NAYARIT	59.62	2.13	64.88	27.77	100.00	97.61	100.00	100.00	100.00	100.00	100.00	100.00	100.00	100.00	100.00	99.36	100.00	98.00
SISTEMA MUNICIPAL PARA EL DESARROLLO INTEGRAL DE LA FAMILIA DE COMPOSTELA	0.00	0.00	0.00	12.50	0.00	4.75	100.00	49.92	11.14	31.40	56.33	37.76	86.90	41.41	72.78	33.90	89.11	55.67
SISTEMA MUNICIPAL PARA EL DESARROLLO INTEGRAL DE LA FAMILIA DE EL NAYAR	62.89	6.87	0.00	43.30	48.00	87.53	96.00	90.13	83.80	94.93	93.22	79.98	75.44	87.45	76.11	52.88	80.00	79.04
SISTEMA MUNICIPAL PARA EL DESARROLLO INTEGRAL DE LA FAMILIA DE IXTLAN DEL RIO	0.00	2.00	0.00	25.00	60.50	99.20	100.00	99.78	75.77	87.67	59.78	68.88	100.00	76.88	100.00	48.08	97.00	78.82
INTEGRAL DE LA FAMILIA DE LA YESCA NAYARIT	0.00	7.39	0.00	5.32	48.00	90.28	100.00	28.60	80.14	95.23	68.00	6.30	95.00	68.68	100.00	80.14	100.00	81.27
SISTEMA MUNICIPAL PARA EL DESARROLLO INTEGRAL DE LA FAMILIA DE SAN PEDRO LAGUNILLAS	0.00	0.00	0.00	0.00	60.00	28.44	100.00	36.38	13.98	40.19	100.00	71.04	100.00	87.27	56.00	72.81	92.00	91.54
SISTEMA MUNICIPAL PARA EL DESARROLLO INTEGRAL DE LA FAMILIA DE SANTIAGO IXCUINTLA	36.44	13.80	0.00	0.00	55.70	64.10	88.00	50.16	37.09	75.33	66.22	49.30	63.84	64.67	80.00	58.77	72.50	54.67
SISTEMA MUNICIPAL PARA EL DESARROLLO INTEGRAL DE LA FAMILIA DE TECUALA NAYARIT	0.00	0.00	0.00	0.00	87.25	7.89	100.00	65.74	57.09	81.63	86.67	74.14	92.50	84.31	100.00	89.60	100.00	93.11

**AUDITORÍA SUPERIOR DEL ESTADO DE NAYARIT**  
**RESULTADOS DE EVALUACIÓN SEVAC DE 2018 A 2024**

ENTE PÚBLICO	2018				2019				2021	2022			2023				2024	
	Eval. 1	Eval. 2	Eval. 3	Eval. 4	Eval. 1	Eval. 2	Eval. 3	Eval. 4	Eval. 1	Eval. 1	Eval. 2	Eval. 3	Eval. 1	Eval. 2	Eval. 3	Eval. 4	Eval. 1	Eval. 2
SISTEMA MUNICIPAL PARA EL DESARROLLO INTEGRAL DE LA FAMILIA DE TEPIC	98.44	64.45	100.00	96.91	100.00	97.55	100.00	87.98	99.65	93.60	100.00	94.94	100.00	99.53	96.89	80.72	100.00	92.91
SISTEMA MUNICIPAL PARA EL DESARROLLO INTEGRAL DE LA FAMILIA RUIZ NAYARIT	0.00	0.00	0.00	0.00	37.33	26.92	68.89	28.99	66.62	77.74	97.22	44.76	66.90	72.41	95.00	45.59	72.44	64.68
SISTEMA MUNICIPAL PARA EL DESARROLLO INTEGRAL DE LA FAMILIA SANTA MARIA DEL ORO NAYARIT	0.00	0.00	0.00	0.00	0.00	86.57	96.00	86.00	90.73	56.56	86.44	76.31	84.50	91.99	90.00	65.05	100.00	67.04
SISTEMA MUNICIPAL PARA EL DESARROLLO INTEGRAL DE LA FAMILIA TUXPAN NAYARIT	0.00	7.61	82.29	0.00	100.00	87.46	100.00	100.00	72.81	71.16	82.78	13.46	95.00	0.00	90.00	0.00	0.00	22.31
SISTEMA MUNICIPAL PARA EL DESARROLLO INTEGRAL DE LA FAMILIA XALISCO NAYARIT	12.00	68.35	29.88	74.57	100.00	91.98	100.00	95.59	65.29	77.50	94.44	69.79	96.00	79.94	98.00	50.49	75.33	74.62
SISTEMA MUNICIPAL PARA EL DESARROLLO INTEGRAL DE LA FAMILIA DE ROSAMORADA NAYARIT	0.00	9.25	78.89	71.39	51.38	74.74	99.13	90.87	65.17	78.23	90.00	85.07	100.00	86.90	83.33	65.05	95.00	78.21
SISTEMA PARA EL DESARROLLO INTEGRAL DE LA FAMILIA	41.59	60.71	37.56	69.73	100.00	98.55	100.00	98.25	99.30	98.43	100.00	98.25	100.00	98.83	100.00	97.67	100.00	98.83
TRIBUNAL DE JUSTICIA ADMINISTRATIVA		55.53	71.25	85.75	100.00	81.43	95.56	74.21	98.78	98.32	87.46	95.09	90.56	95.25	95.56	89.06	95.56	91.19
TRIBUNAL ESTATAL ELECTORAL	0.00	0.00	93.33	87.50	100.00	96.61	100.00	93.04	94.33	100.00	100.00	100.00	100.00	100.00	100.00	95.33	100.00	100.00
UNIVERSIDAD AUTÓNOMA DE NAYARIT	93.00	90.82	89.22	91.78	98.50	97.89	98.00	84.22	91.69	69.57	89.44	62.94	95.00	72.73	93.33	75.35	96.11	91.11
UNIVERSIDAD PEDAGÓGICA NACIONAL	60.67	81.34	100.00	90.88	92.50	90.75	100.00	94.32	99.65	94.81	100.00	98.62	100.00	99.73	100.00	100.00	100.00	99.59
UNIVERSIDAD POLITÉCNICA DEL ESTADO DE NAYARIT	40.44	24.00	50.67	49.14	35.40	76.89	85.19	61.53	71.46	86.81	74.78	69.92	98.00	92.94	95.56	84.07	95.00	3.50
UNIVERSIDAD TECNOLÓGICA DE BAHÍA DE BANDERAS	0.00	72.59	90.00	66.22	98.91	97.68	100.00	91.95	96.62	90.92	81.11	69.38	75.33	87.61	98.22	68.66	99.00	93.27
UNIVERSIDAD TECNOLÓGICA DE LA COSTA	0.00	89.16	75.63	96.10	90.63	96.07	99.00	91.96	99.80	97.24	100.00	94.67	100.00	99.43	100.00	99.56	100.00	98.25
UNIVERSIDAD TECNOLÓGICA DE LA SIERRA	87.89	1.23	100.00	89.43	100.00	89.89	97.67	73.49	84.19	90.31	95.56	82.49	72.00	94.46	96.44	63.76	100.00	94.85
UNIVERSIDAD TECNOLÓGICA DE MAZATÁN									96.79	91.86	66.54	59.73	90.33	87.71	85.84	100.00	100.00	98.21
UNIVERSIDAD TECNOLÓGICA DE NAYARIT	92.00	87.04	100.00	95.17	100.00	96.33	100.00	96.82	97.42	98.57	100.00	97.14	98.22	96.83	100.00	93.52	100.00	94.39
<b>Total</b>	<b>31.03</b>	<b>31.86</b>	<b>39.62</b>	<b>46.37</b>	<b>65.24</b>	<b>77.30</b>	<b>90.64</b>	<b>76.68</b>	<b>76.48</b>	<b>82.13</b>	<b>83.47</b>	<b>75.72</b>	<b>86.42</b>	<b>82.90</b>	<b>88.28</b>	<b>74.33</b>	<b>84.17</b>	<b>79.66</b>
<b>RESULTADOS ENTES SEVAC</b>	<b>2018/I</b>	<b>2018/II</b>	<b>2018/III</b>	<b>2018/IV</b>	<b>2019/I</b>	<b>2019/II</b>	<b>2019/III</b>	<b>2019/IV</b>	<b>2021 UN</b>	<b>2022/I</b>	<b>2022/II</b>	<b>2022/III</b>	<b>2023/I</b>	<b>2023/II</b>	<b>2023/III</b>	<b>2023/IV</b>	<b>2024/I</b>	<b>2024/II</b>
Resultado 100%	6	0	19	2	34	5	59	7	14	18	47	19	53	14	61	18	50	11
Resultado 90 a 99%	11	3	8	21	23	56	38	53	55	59	33	43	51	66	38	40	50	67
Resultado 80 a 89 %	-47	12	12	15	5	19	12	13	21	28	27	23	16	27	26	22	15	22
Resultado 70 a 79%	4	11	5	8	8	13	8	13	13	12	13	14	12	19	8	14	15	20
Resultado 60 a 69%	12	9	6	10	5	10	3	13	14	11	10	16	4	8	5	19	4	8
Resultado 50 a 59%	32	8	4	3	11	8	4	12	7	8	4	9	1	4	2	14	3	6
Resultado 20 a 49%	51	21	10	25	16	8	2	14	13	6	5	12	3	5	4	14	1	6
Resultado 0.1 a 19%	58	30	12	15	4	4	0	2	7	1	2	6	1	3	0	2	3	6
Resultado 0 %	62	35	53	30	21	4	3	2	3	4	6	5	8	4	6	7	10	5
<b>TOTAL DE ENTES</b>	<b>189</b>	<b>129</b>	<b>129</b>	<b>129</b>	<b>127</b>	<b>127</b>	<b>129</b>	<b>129</b>	<b>147</b>	<b>147</b>	<b>147</b>	<b>147</b>	<b>149</b>	<b>150</b>	<b>150</b>	<b>150</b>	<b>151</b>	<b>151</b>



**A SEN**

AUDITORÍA SUPERIOR  
DEL ESTADO DE NAYARIT

P O D E R   L E G I S L A T I V O

# RESULTADOS SEVAC EN GRÁFICAS

AL SEGUNDO PERIODO DE 2024

AUDITORÍA SUPERIOR DEL ESTADO DE NAYARIT

# AUDITORÍA SUPERIOR DEL ESTADO DE NAYARIT

## Resultados de Evaluación SEVAC de 2018 a 2024

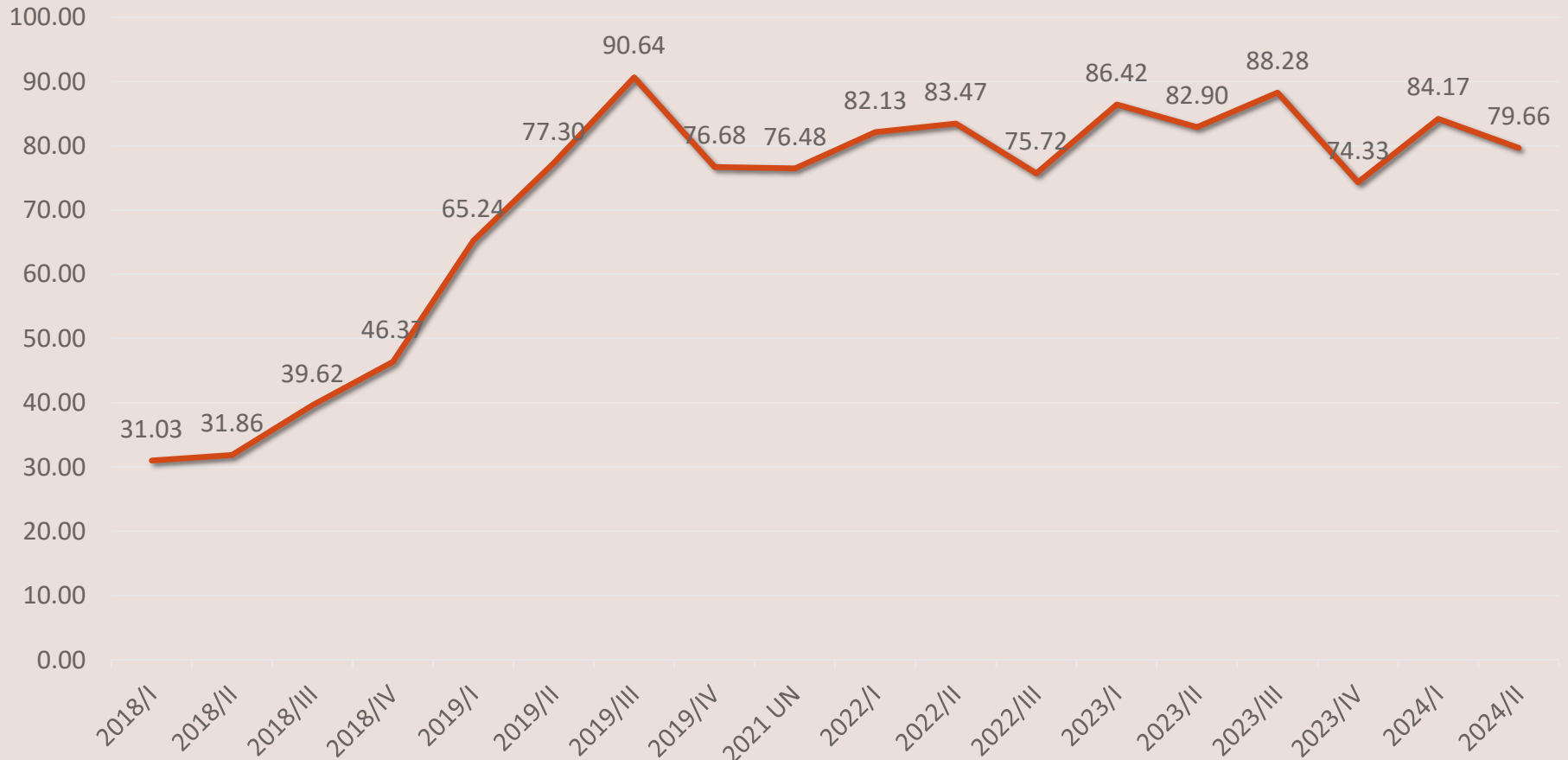

# 2024

## PRIMERA EVALUACIÓN

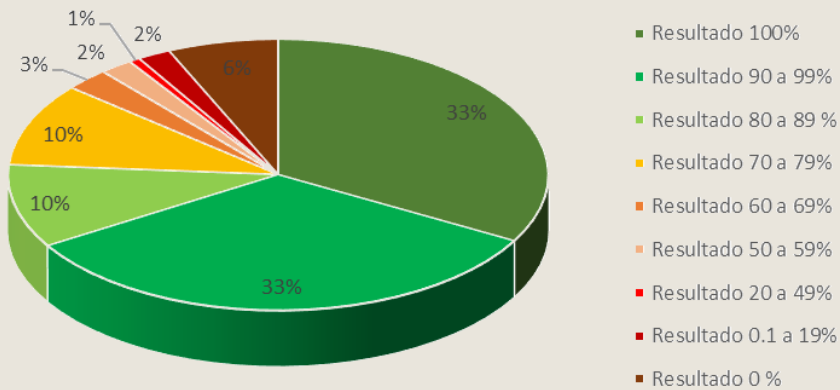

## SEGUNDA EVALUACIÓN

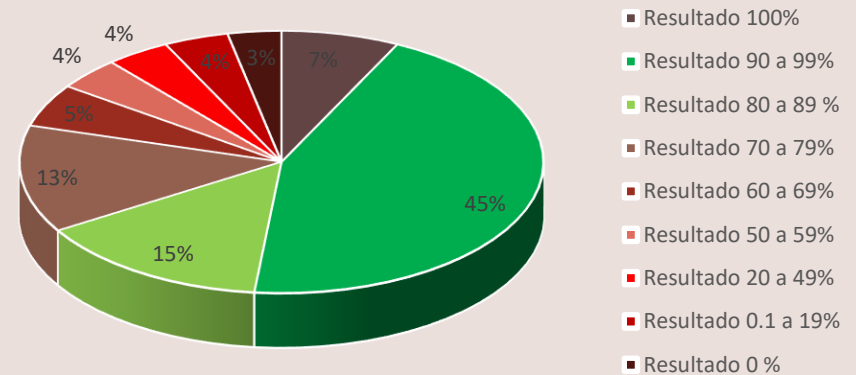

## PRIMERA EVALUACIÓN

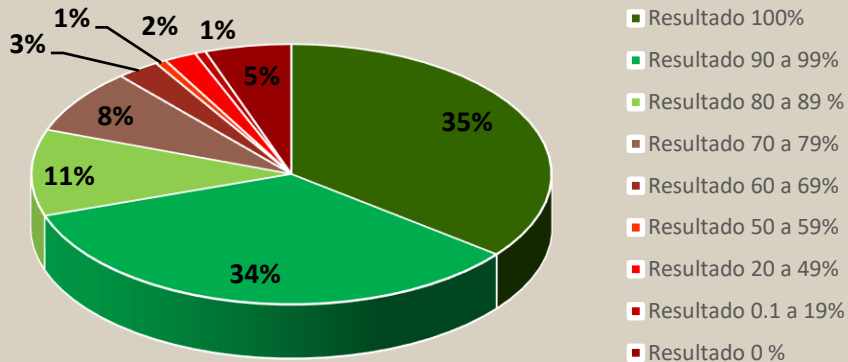

## SEGUNDA EVALUACIÓN

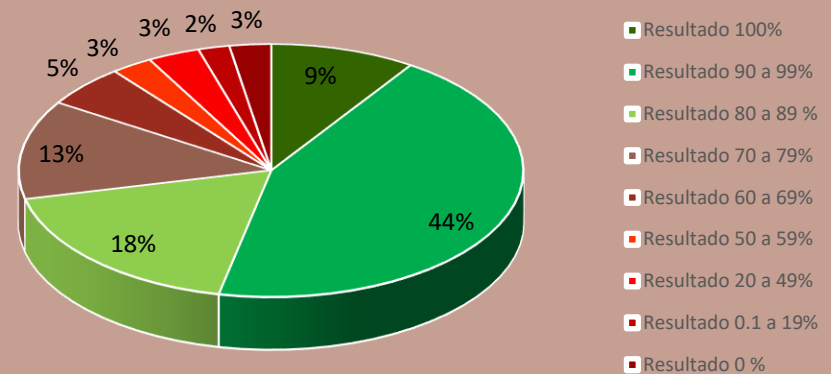

## TERCERA EVALUACIÓN

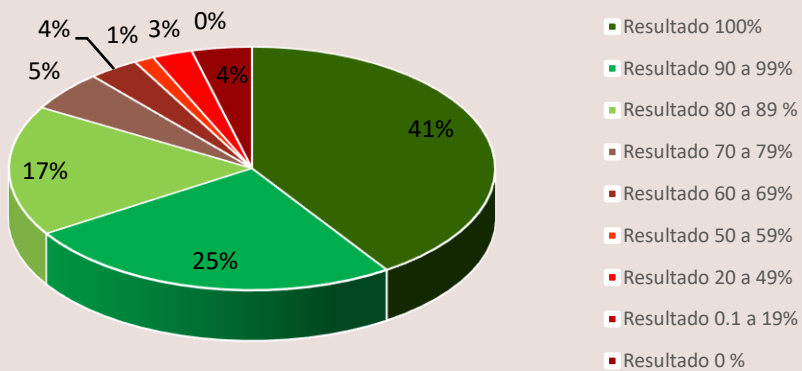

## CUARTA EVALUACIÓN

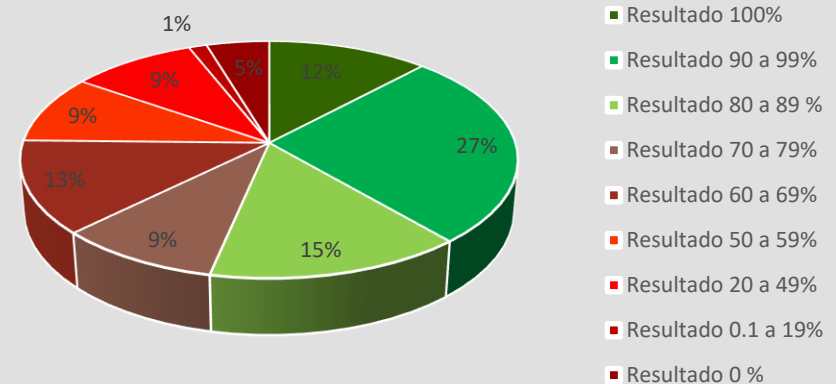

## UNICA /2021

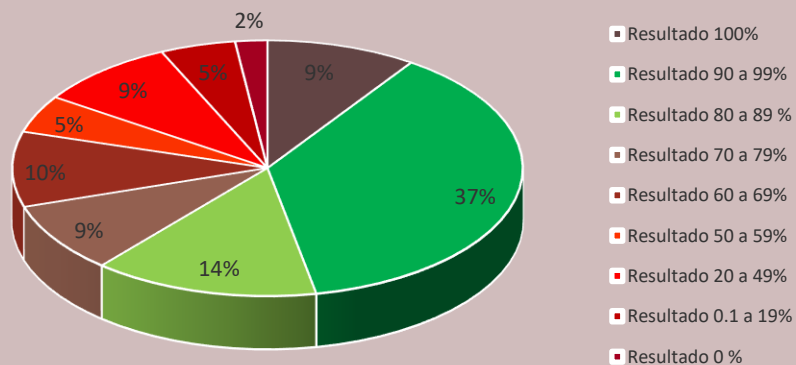

## 2022/I

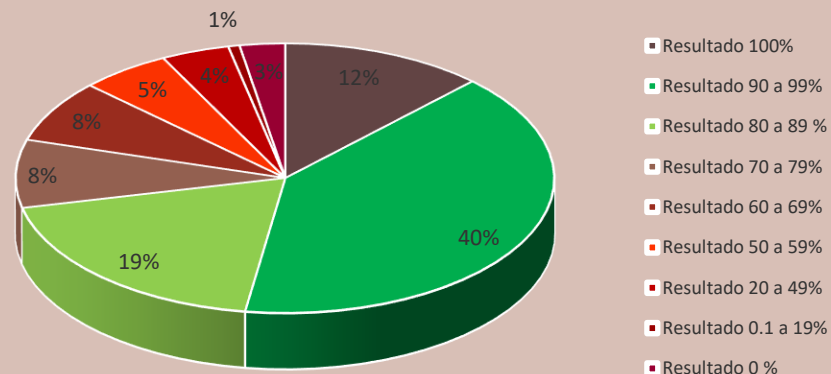

## 2022/II

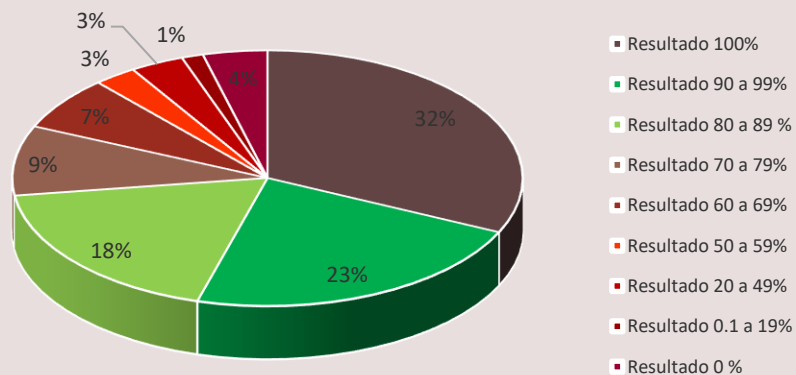

## 2022/III

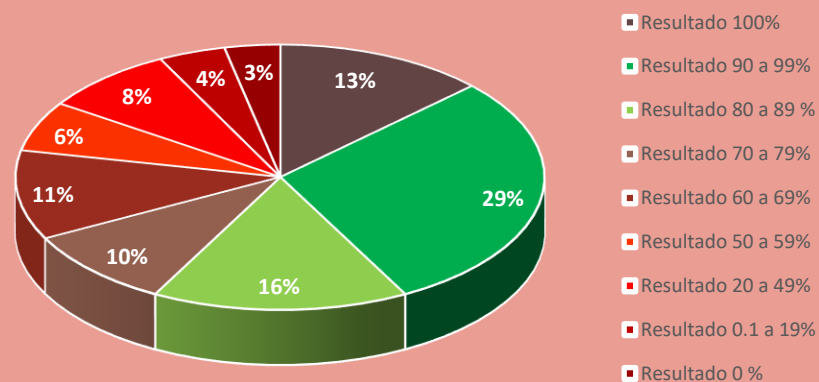

# GRAFICAS DE RESULTADOS DE SEVAC 2019

## 1ra. 2019

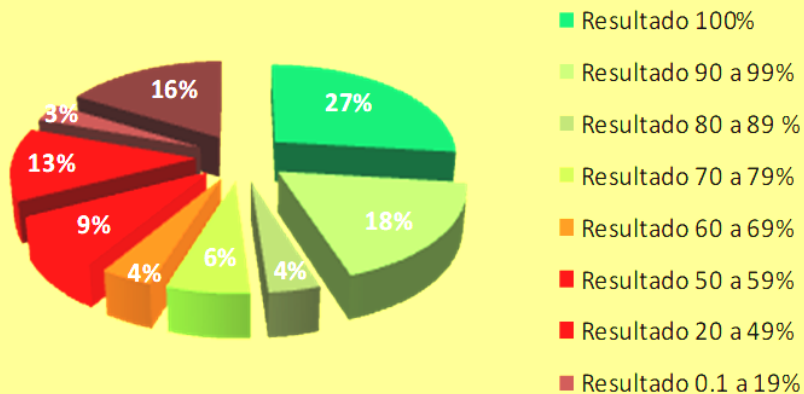

## 3ra.

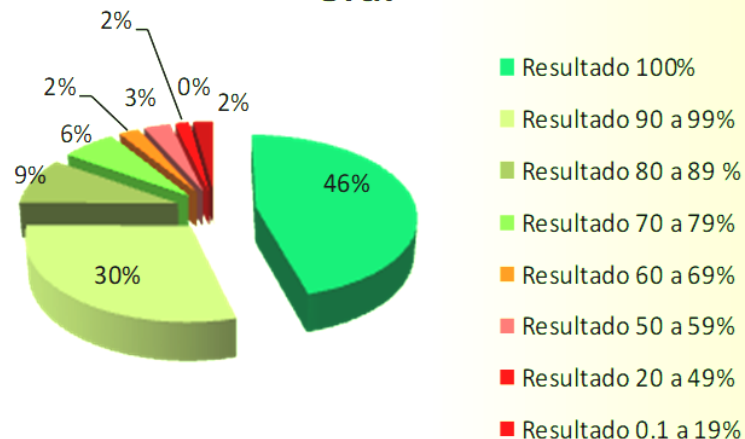

## 2da. 2019

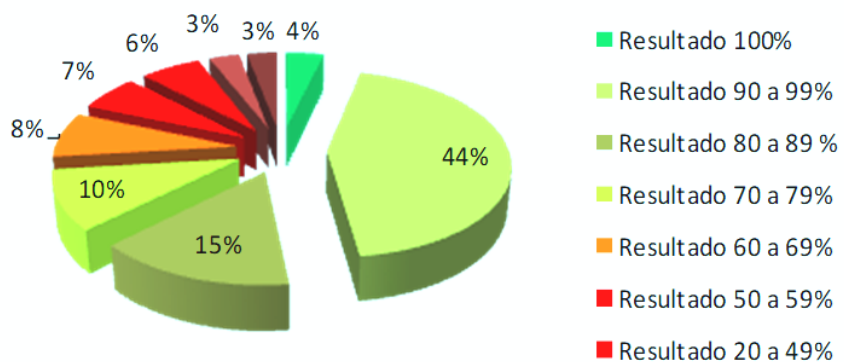

## 4ta.

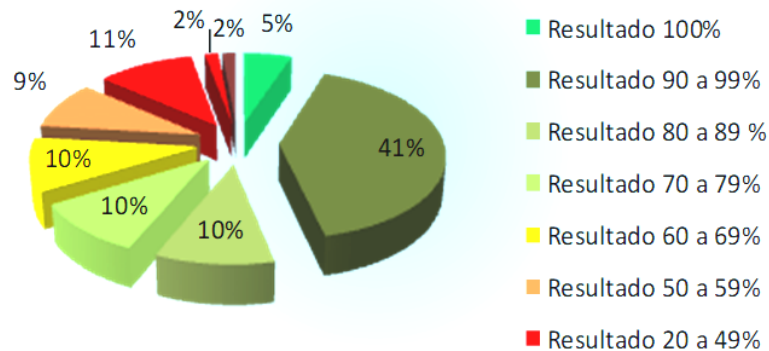

# GRAFICAS DE RESULTADOS DE SEVAC 2018

1ra. 2018

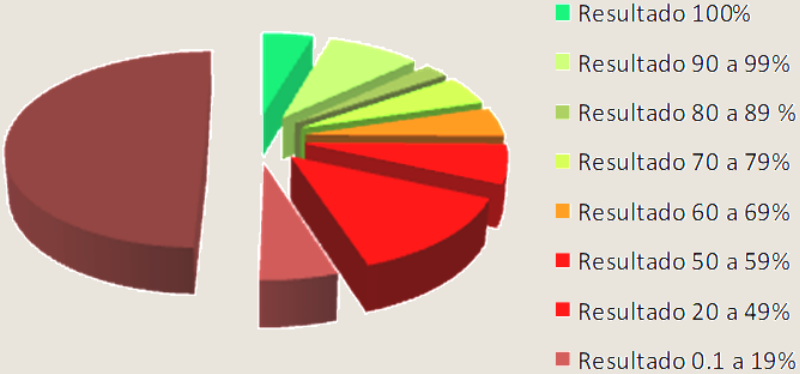

3ra. 2018



2da. 2018

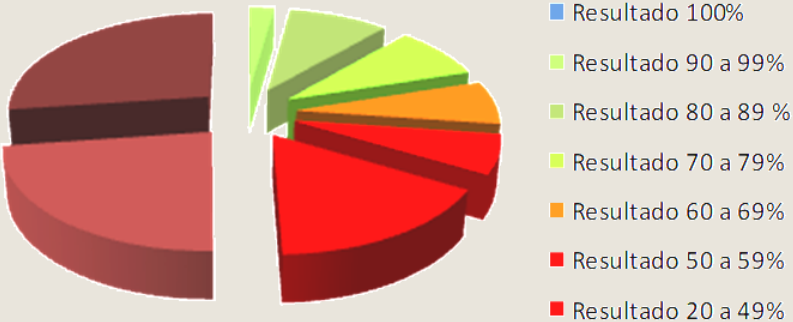

4ta. 2018

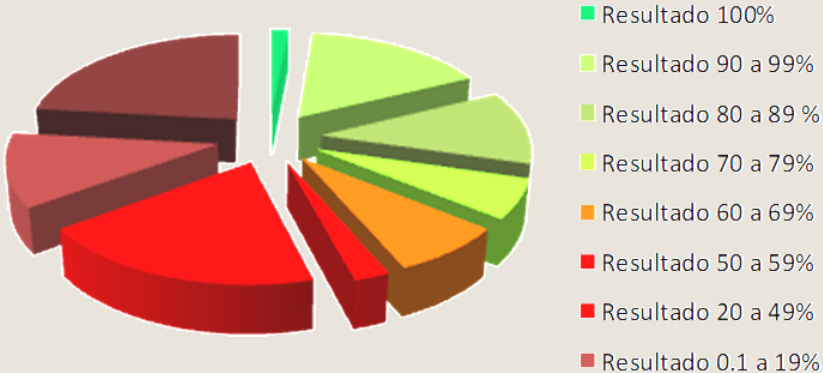

# GRAFICAS DE RESULTADOS DE SEVAC 2017

## 2da. 2017

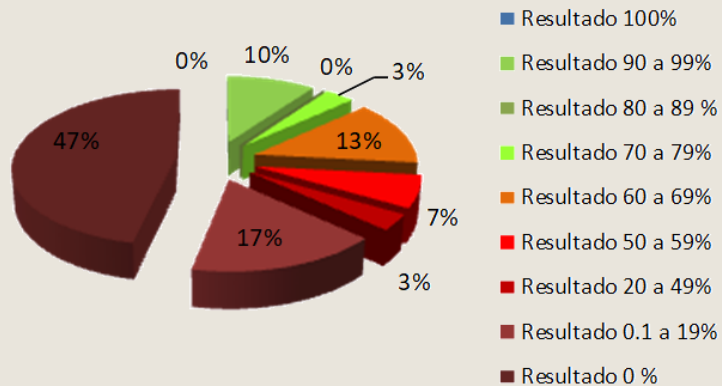

## 3ra. 2017

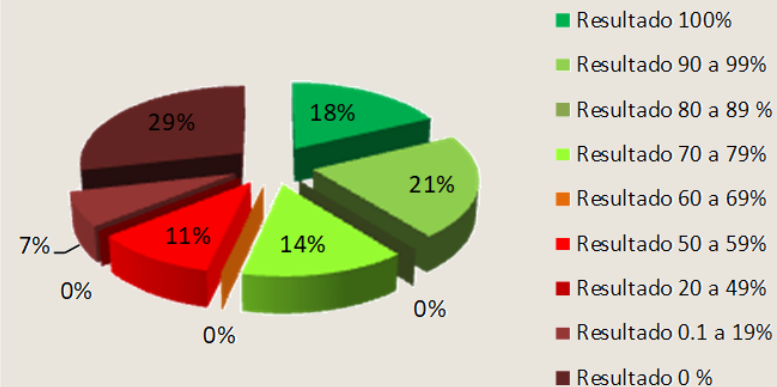

## 4ta. 2017

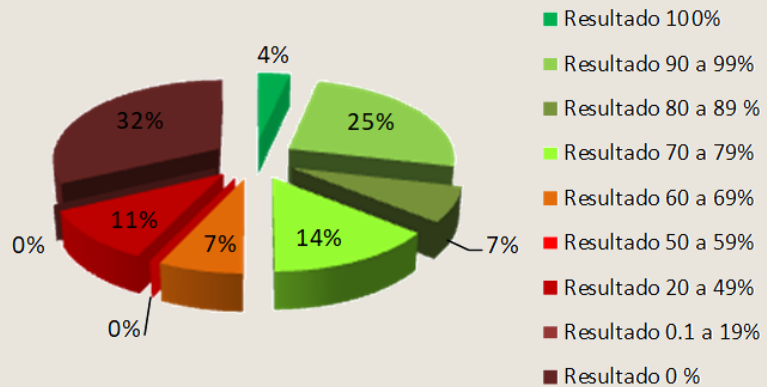



**A SEN**

AUDITORÍA SUPERIOR  
DEL ESTADO DE NAYARIT

P O D E R   L E G I S L A T I V O

# Resultados SEVAC por Ayuntamiento

AUDITORIA SUPERIOR DEL ESTADO DE NAYARIT

**2023 y 2024**

**ASEN**AUDITORÍA SUPERIOR  
DEL ESTADO DE NAYARIT

PODER LEGISLATIVO

# AUDITORÍA SUPERIOR DEL ESTADO DE NAYARIT

## RESULTADOS DE LA SEGUNDA EVALUACIÓN SEVAC 2024 POR AYUNTAMIENTO

Ente Público	Ayuntamiento	Implán	Agua Potable	DIF	Derechos Humanos	PROMEDIO
18-003 AMATLÁN DE CAÑAS	80.98	40.05	74.53	0.00		48.89
18-018 TUXPAN	81.61	94.35	2.85	22.31		50.28
18-011 RUÍZ	75.48	0.00	86.47	64.68		56.66
18-015 SANTIAGO IXCUINTLA	80.34	0.00	94.03	54.67		57.26
18-004 COMPOSTELA	0.36	96.89	79.80	55.67		58.18
18-005 HUAJICORI	99.00	2.15	63.30	76.53		60.25
18-002 AHUACATLÁN	0.00	95.53	58.57	90.23		61.08
18-009 DEL NAYAR	17.47	87.18	73.03	79.04		64.18
18-006 IXTLÁN DEL RÍO	83.37	65.83	75.53	78.82		75.89
18-019 LA YESCA	43.54	99.33	84.24	81.27		77.09
18-016 TECUALA	70.60	89.73	56.65	93.11		77.52
18-014 SANTA MARÍA DEL ORO	84.17	76.56	86.60	67.04		78.59
18-001 ACAPONETA	84.12	74.03	98.80	75.34		83.07
18-013 SAN PEDRO LAGUNILLAS	91.86	100.00	49.35	91.54		83.19
18-010 ROSAMORADA	90.42	98.02	67.18	78.21		83.46
18-012 SAN BLAS	93.68	52.35	98.16	90.09		83.57
18-008 XALISCO	78.28	97.85	92.36	74.62		85.78
18-007 JALA	96.20	93.98	59.92	99.42		87.38
18-017 TEPIC	96.54	93.94	96.70	92.91		95.02
18-020 BAHÍA DE BANDERAS	99.80	100.00	100.00	98.00	98.05	99.45

## RESULTADOS DE LA SEGUNDA EVALUACIÓN SEVAC POR AYUNTAMIENTO

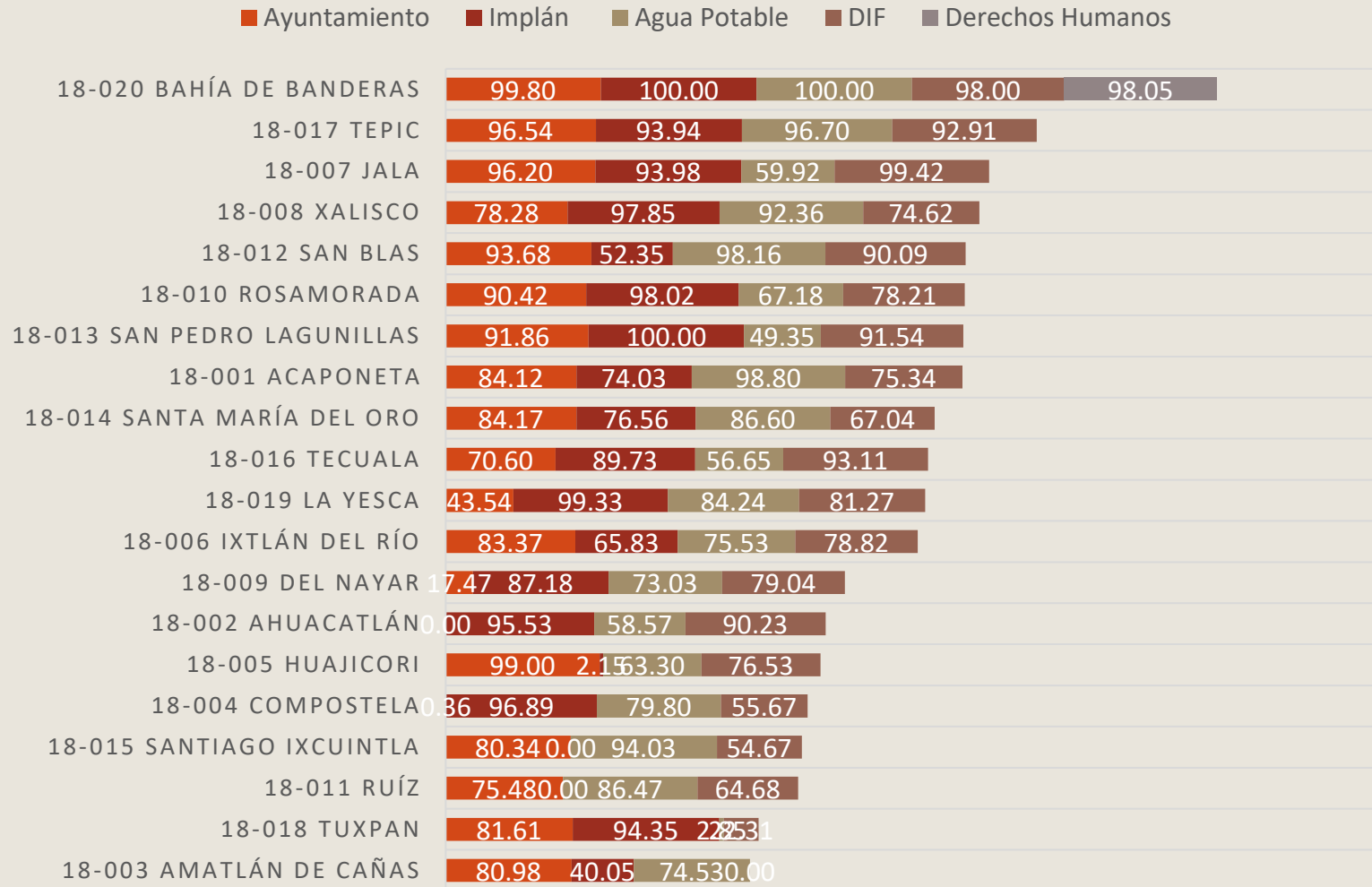

**ASEN**AUDITORÍA SUPERIOR  
DEL ESTADO DE NAYARIT

PODER LEGISLATIVO

# AUDITORÍA SUPERIOR DEL ESTADO DE NAYARIT

## RESULTADOS DE LA PRIMERA EVALUACION SEVAC 2024 POR AYUNTAMIENTO

Ente Público	Ayuntamiento	Implán	Agua Potable	DIF	Derechos Humanos	PROMEDIO
18-019 LA YESCA	2.25	100.00	100.00	100.00		60.36
18-004 COMPOSTELA	4.50	94.00	88.61	89.11		61.89
18-010 ROSAMORADA	45.99	98.00	65.97	95.00		68.40
18-009 DEL NAYAR	61.94	100.00	99.22	80.00		63.41
18-003 AMATLÁN DE CAÑAS	70.00	85.00	95.00	100.00		76.88
18-008 XALISCO	76.06	100.00	91.22	75.33		71.26
18-016 TECUALA	79.13	90.00	70.75	100.00		73.08
18-018 TUXPAN	80.89	96.00	0.00	0.00		51.87
18-014 SANTA MARÍA DEL ORO	81.72	100.00	91.00	100.00		82.17
18-015 SANTIAGO IXCUINTLA	83.72	0.00	100.00	72.50		61.06
18-006 IXTLÁN DEL RÍO	86.12	51.00	74.00	97.00		55.82
18-013 SAN PEDRO LAGUNILLAS	88.75	100.00	80.00	92.00		69.41
18-011 RUÍZ	90.00	0.00	93.22	72.44		45.68
18-007 JALA	92.56	90.00	92.50	100.00		72.82
18-001 ACAPONETA	93.40	4.29	98.00	97.33		84.57
18-012 SAN BLAS	94.94	84.38	97.33	92.50		70.90
18-005 HUAJICORI	100.00	0.00	80.00	100.00		70.87
18-017 TEPIC	100.00	98.88	100.00	100.00		89.24
18-002 AHUACATLÁN	100.00	100.00	0.00	96.00		52.49
18-020 BAHÍA DE BANDERAS	100.00	100.00	99.22	100.00	100.00	99.62

## RESULTADOS DE LA PRIMERA EVALUACIÓN SEVAC POR AYUNTAMIENTO

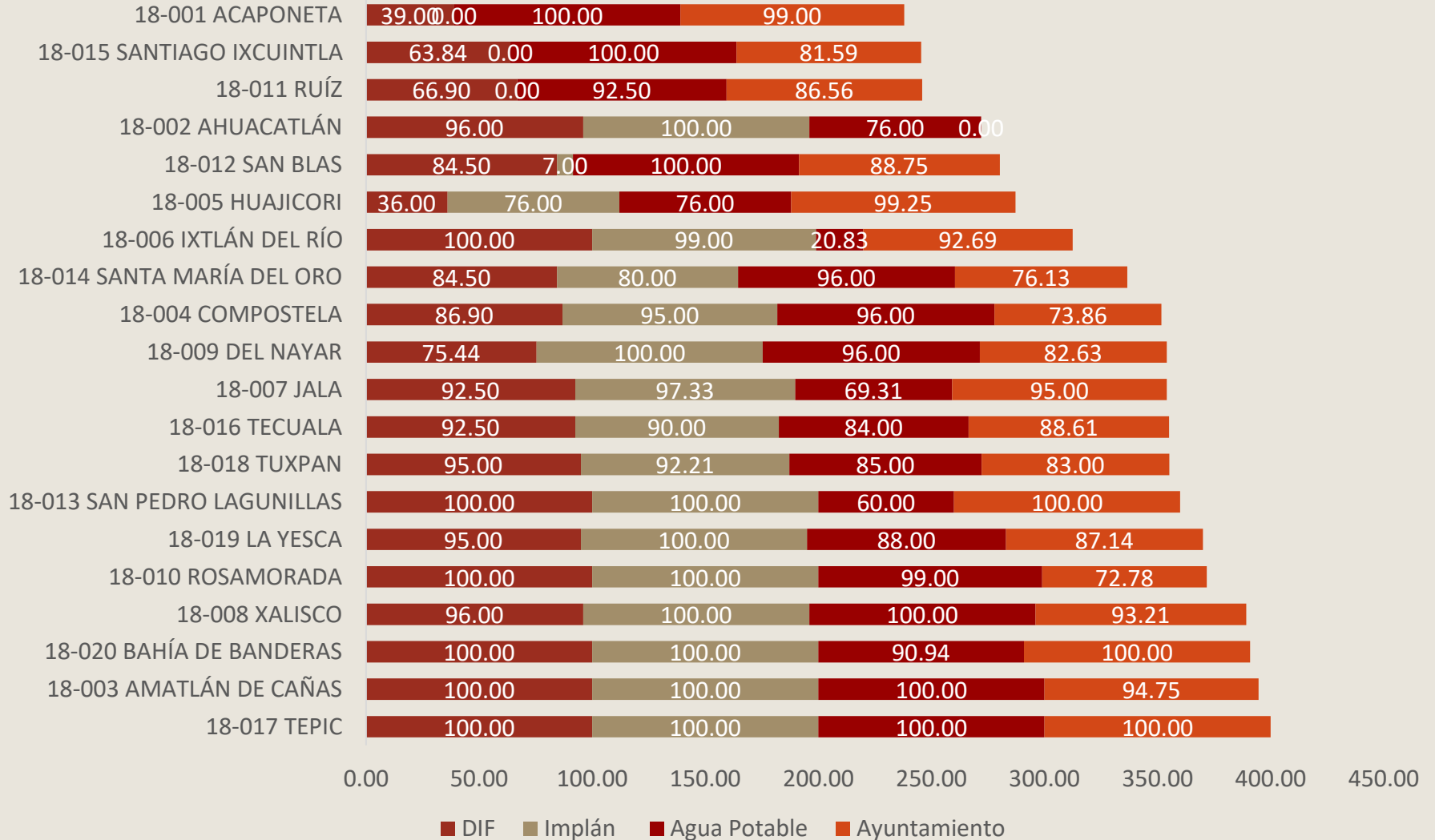

**ASEN**AUDITORÍA SUPERIOR  
DEL ESTADO DE NAYARIT

PODER LEGISLATIVO

# AUDITORÍA SUPERIOR DEL ESTADO DE NAYARIT

## RESULTADOS DE LA PRIMERA EVALUACIÓN SEVAC 2023 POR AYUNTAMIENTO

Ente Público	Ayuntamiento	Implán	Agua Potable	DIF	Derechos Humanos	PROMEDIO
18-017 TEPIC	100.00	100.00	100.00	100.00		100.00
18-003 AMATLÁN DE CAÑAS	94.75	100.00	100.00	100.00		98.69
18-020 BAHÍA DE BANDERAS	100.00	100.00	90.94	100.00	100.00	98.19
18-008 XALISCO	93.21	100.00	100.00	96.00		97.30
18-010 ROSAMORADA	72.78	100.00	99.00	100.00		92.94
18-019 LA YESCA	87.14	100.00	88.00	95.00		92.54
18-013 SAN PEDRO LAGUNILLAS	100.00	100.00	60.00	100.00		90.00
18-018 TUXPAN	83.00	92.21	85.00	95.00		88.80
18-016 TECUALA	88.61	90.00	84.00	92.50		88.78
18-007 JALA	95.00	97.33	69.31	92.50		88.54
18-009 DEL NAYAR	82.63	100.00	96.00	75.44		88.52
18-004 COMPOSTELA	73.86	95.00	96.00	86.90		87.94
18-014 SANTA MARÍA DEL ORO	76.13	80.00	96.00	84.50		84.16
18-006 IXTLÁN DEL RÍO	92.69	99.00	20.83	100.00		78.13
18-005 HUAJICORI	99.25	76.00	76.00	36.00		71.81
18-012 SAN BLAS	88.75	7.00	100.00	84.50		70.06
18-002 AHUACATLÁN	0.00	100.00	76.00	96.00		68.00
18-011 RUÍZ	86.56	0.00	92.50	66.90		61.49
18-015 SANTIAGO IXCUINTLA	81.59	0.00	100.00	63.84		61.36
18-001 ACAPONETA	99.00	0.00	100.00	39.00		59.50

## RESULTADOS DE LA PRIMERA EVALUACIÓN SEVAC POR AYUNTAMIENTO

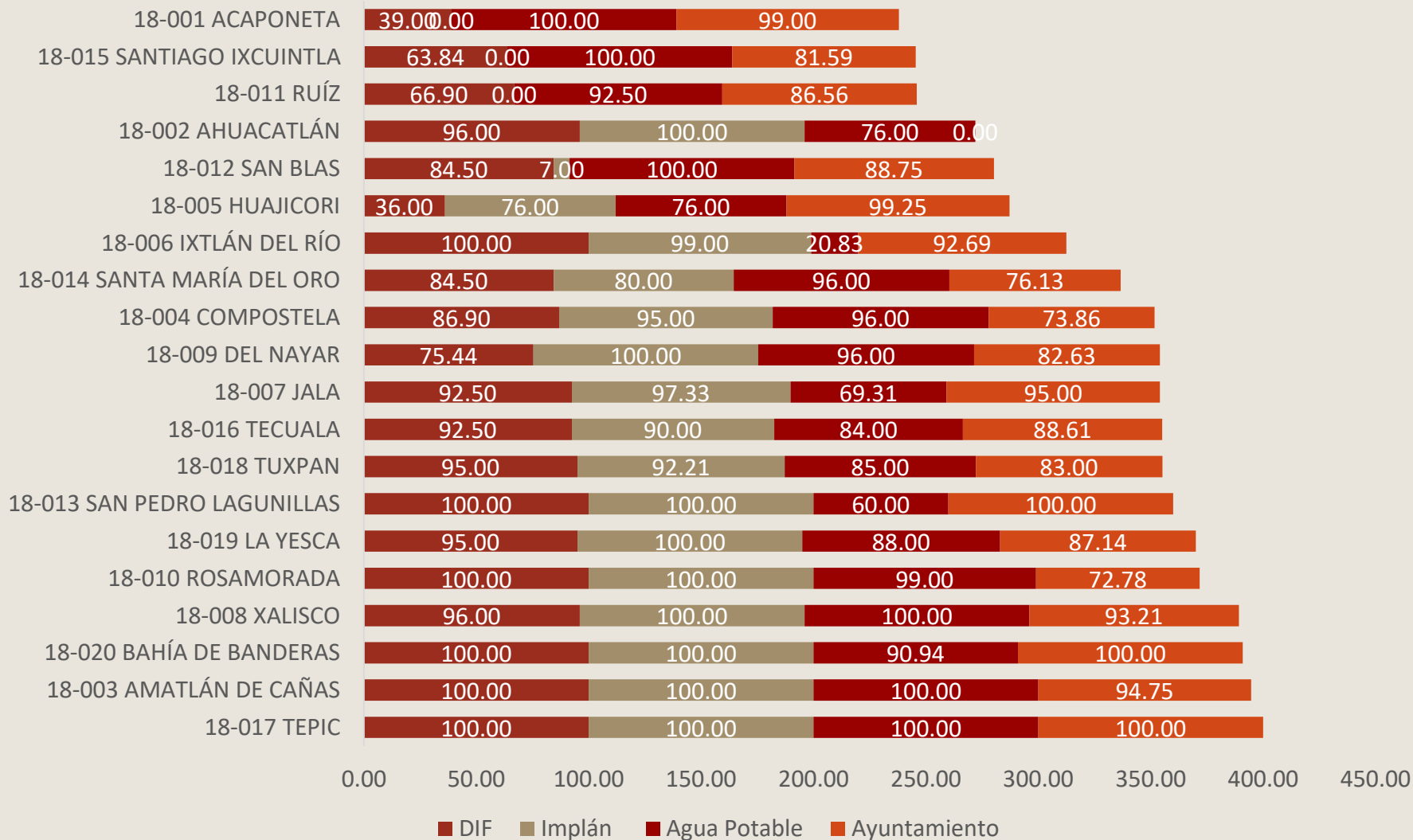

# AUDITORÍA SUPERIOR DEL ESTADO DE NAYARIT

## RESULTADOS DE LA SEGUNDA EVALUACIÓN SEVAC POR AYUNTAMIENTO

Ente Público	Ayuntamiento	Implán	Agua Potable	DIF	Derechos Humanos	PROMEDIO
18-020 BAHÍA DE BANDERAS	100.00	100.00	100.00	100.00	100.00	100.00
18-017 TEPIC	99.80	94.91	95.20	99.53		97.36
18-008 XALISCO	88.84	95.17	96.14	79.94		90.02
18-013 SAN PEDRO LAGUNILLAS	91.21	98.56	81.34	87.27		89.60
18-003 AMATLÁN DE CAÑAS	93.25	90.92	96.27	72.69		88.28
18-006 IXTLÁN DEL RÍO	95.29	86.90	87.13	76.88		86.55
18-014 SANTA MARÍA DEL ORO	78.04	88.82	84.91	91.99		85.94
18-009 DEL NAYAR	92.03	91.04	63.46	87.45		83.50
18-010 ROSAMORADA	69.99	100.00	75.78	86.90		83.17
18-007 JALA	92.17	92.12	54.54	92.95		82.95
18-019 LA YESCA	81.70	99.30	72.29	68.68		80.49
18-005 HUAJICORI	97.36	79.10	77.88	66.14		80.12
18-016 TECUALA	75.15	93.43	61.61	84.31		78.63
18-001 ACAPONETA	95.03	50.83	97.20	65.88		77.24
18-004 COMPOSTELA	78.87	86.19	81.84	41.41		72.08
18-012 SAN BLAS	75.57	20.70	90.82	94.84		70.48
18-015 SANTIAGO IXCUINTLA	89.47	2.50	99.20	64.67		63.96
18-018 TUXPAN	82.04	90.80	77.94	0.00		62.70
18-011 RUÍZ	76.26	0.00	79.43	72.41		57.03
18-002 AHUACATLÁN	12.50	95.00	57.82	44.61		52.48

## RESULTADOS DE LA SEGUNDA EVALUACIÓN SEVAC POR AYUNTAMIENTO

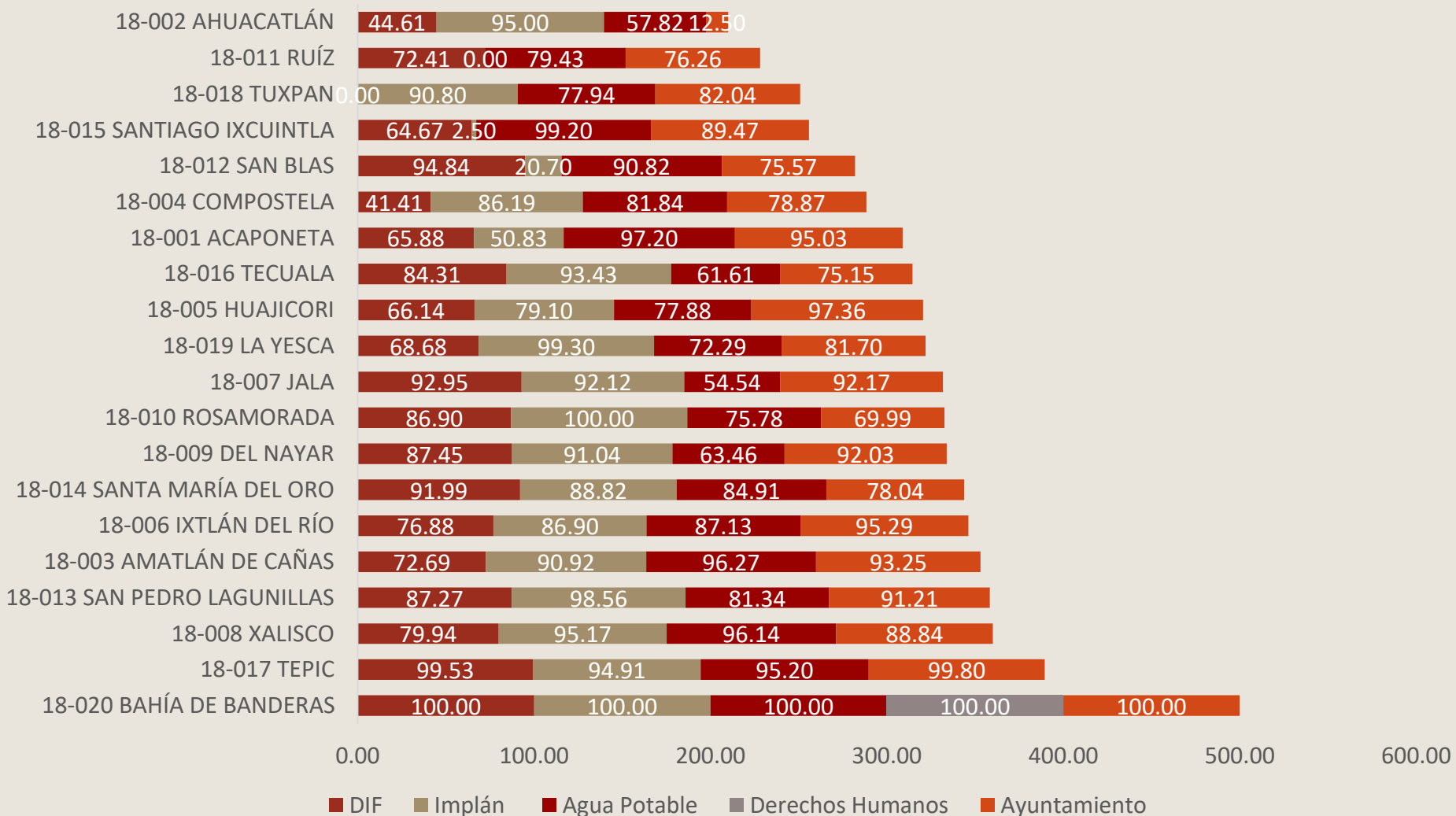



## AUDITORÍA SUPERIOR DEL ESTADO DE NAYARIT

### RESULTADOS DE LA TERCERA EVALUACIÓN SEVAC POR AYUNTAMIENTO

Ente Público	Ayuntamiento	Implán	Agua Potable	DIF	Derechos Humanos	PROMEDIO
BAHÍA DE BANDERAS	100.00	100.00	100.00	100.00	100.00	100.00
HUAJICORI	94.89	100.00	100.00	96.00		97.72
TEPIC	94.24	98.00	100.00	96.89		97.28
XALISCO	87.05	100.00	100.00	98.00		96.26
AMATLÁN DE CAÑAS	84.31	100.00	100.00	92.00		94.08
TECUALA	81.44	90.00	88.00	100.00		89.86
TUXPAN	92.71	84.67	90.00	90.00		89.34
JALA	92.17	96.00	67.67	100.00		88.96
SANTA MARÍA DEL ORO	81.17	93.56	90.00	90.00		88.68
DEL NAYAR	83.95	100.00	90.00	76.11		87.51
AHUACATLÁN	87.15	100.00	56.00	100.00		85.79
COMPOSTELA	79.81	96.00	88.44	72.78		84.26
LA YESCA	0.00	100.00	100.00	100.00		75.00
ROSAMORADA	65.87	100.00	43.11	83.33		73.08
IXTLÁN DEL RÍO	96.72	0.00	90.00	100.00		71.68
ACAPONETA	89.97	0.00	97.33	96.19		70.87
SAN PEDRO LAGUNILLAS	92.60	100.00	30.00	56.00		69.65
SAN BLAS	78.55	0.00	97.33	100.00		68.97
RUÍZ	86.15	0.00	90.00	95.00		67.79
SANTIAGO IXCUINTLA	85.53	0.00	100.00	80.00		66.38

# RESULTADOS DE LA TERCERA EVALUACIÓN SEVAC POR AYUNTAMIENTO

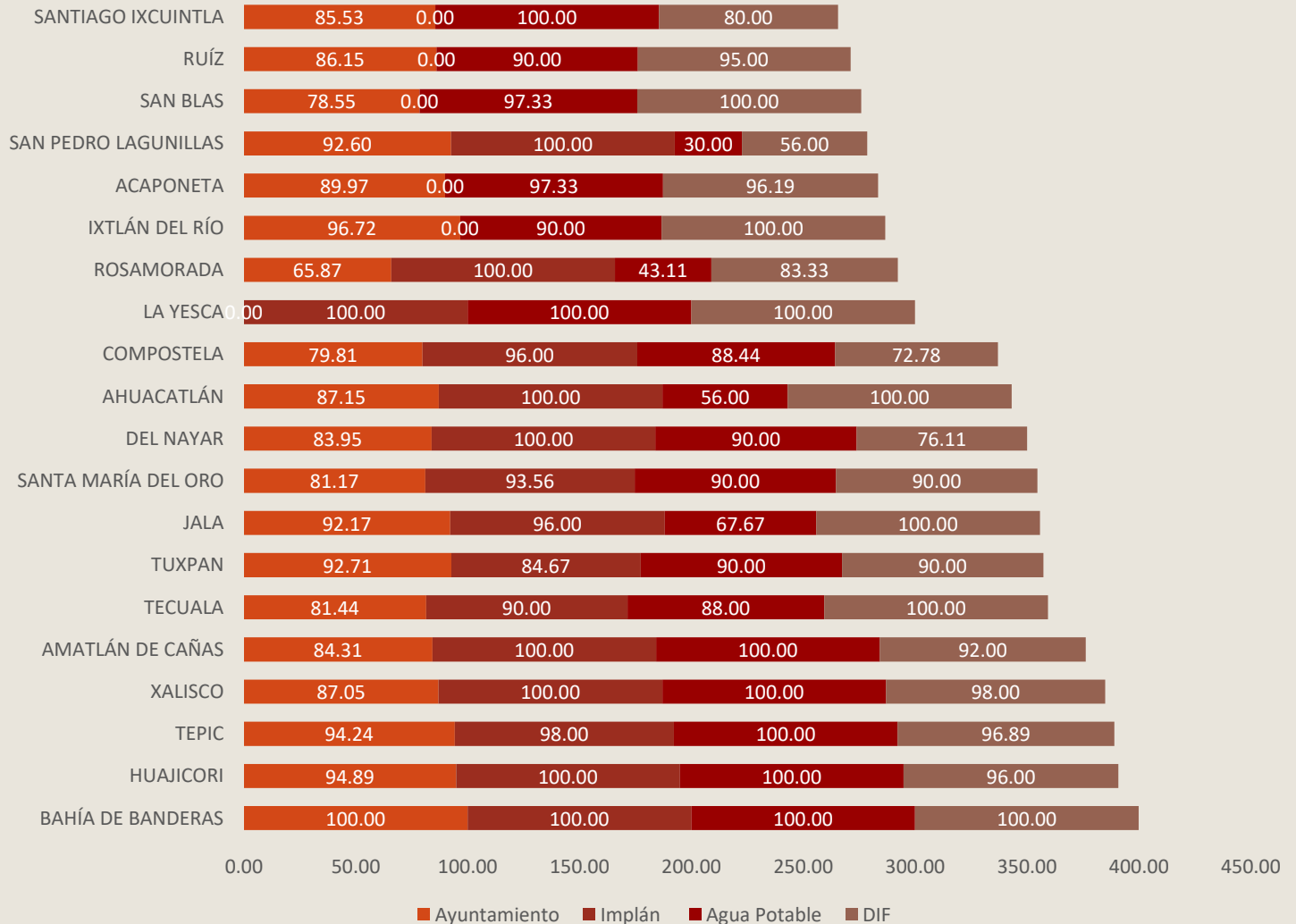

## AUDITORÍA SUPERIOR DEL ESTADO DE NAYARIT

### RESULTADOS DE LA CUARTA EVALUACIÓN SEVAC POR AYUNTAMIENTO

Ente Público	Ayuntamiento	Implán	Agua Potable	DIF	Derechos Humanos	PROMEDIO
BAHÍA DE BANDERAS	100.00	100.00	100.00	98.74	99.36	99.62
TEPIC	98.47	82.99	94.80	80.72		89.24
ACAPONETA	81.20	60.71	100.00	96.38		84.57
SANTA MARÍA DEL ORO	96.34	73.74	93.57	65.05		82.17
AMATLÁN DE CAÑAS	98.62	60.09	94.72	54.07		76.88
TECUALA	68.75	95.58	38.38	89.60		73.08
JALA	86.10	90.94	27.77	86.46		72.82
XALISCO	75.63	69.67	89.24	50.49		71.26
SAN BLAS	86.35	38.82	84.99	73.45		70.90
HUAJICORI	97.97	61.27	59.81	64.44		70.87
SAN PEDRO LAGUNILLAS	68.06	100.00	36.76	72.81		69.41
ROSAMORADA	75.01	67.64	65.88	65.05		68.40
DEL NAYAR	59.25	85.02	56.51	52.88		63.41
COMPOSTELA	57.91	86.12	69.62	33.90		61.89
SANTIAGO IXCUINTLA	90.36	0.00	95.10	58.77		61.06
LA YESCA	15.40	88.44	57.45	80.14		60.36
IXTLÁN DEL RÍO	87.80	41.30	46.10	48.08		55.82
AHUACATLÁN	57.17	87.63	39.95	25.20		52.49
TUXPAN	89.04	94.16	24.26	0.00		51.87
RUÍZ	74.43	0.00	62.71	45.59		45.68

## RESULTADOS DE LA CUARTA EVALUACIÓN SEVAC POR AYUNTAMIENTO

